1	2	**Titre : rondes traditionnelles**				
3	4	**But : mimer les paroles d'une chanson**				
PS MS GS		Durée : 5 minutes par danse	2 joueurs minimum	en intérieur ou en extérieur	Sans matériel ou avec enregistrement audio de la chanson de la ronde	Sur une feuille ou dans ton cahier, dessine-toi en train de danser.

Descriptif

- Le parent ou/et l'enfant chante(nt) la chanson tout en faisant une ronde en marchant avec les petits, en sautillant avec les plus grands
- L'enfant et le parent font les gestes qu'ils décrivent en chantant
- **Ces rondes permettent également aux enfants d'entendre de nouveau et de réutiliser des mots appris à l'école sur les parties du corps**

Première ronde : Savez-vous planter les choux ?

https://www.youtube.com/watch?v=3MRNDfX-WxM

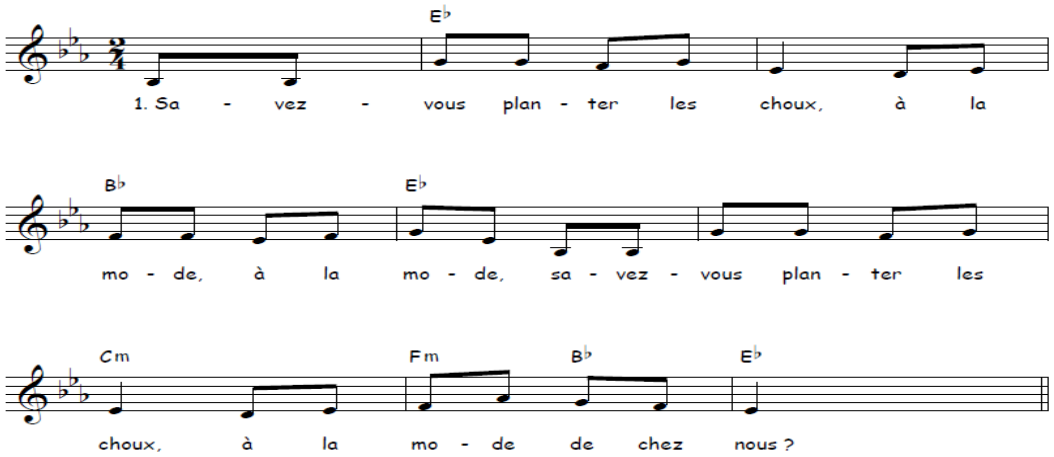

Savez-vous planter les choux

A la mode, à la mode

Savez-vous planter les choux

A la mode de chez nous

On les plante avec le doigt

A la mode, à la mode

On les plante avec le doigt

A la mode de chez nous

La ronde est reprise plusieurs fois et chaque fois la façon de planter change à partir de la cinquième phrase.

On les plante avec le coude

On les plante avec le pied

On les plante avec le genou

On les plante avec le nez …

Deuxième ronde : Jean Petit qui danse

https://www.youtube.com/watch?v=k2RmNgzynv0&amp=&list=PLOuRZZrAo8va51wnOWS19Q6qwMO1lZRyM&amp=&index=16&amp=&t=0s

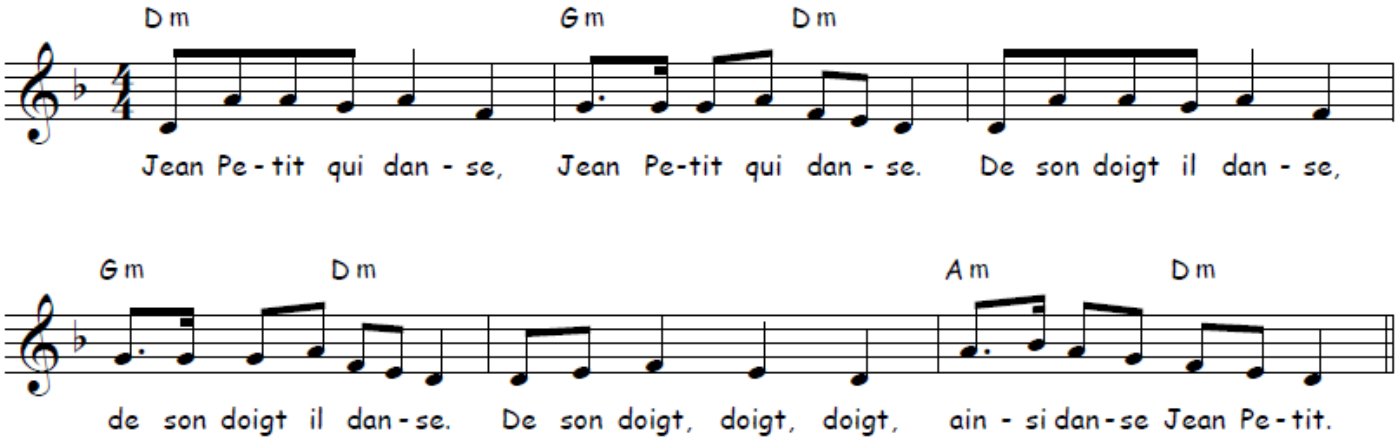

Jean Petit qui danse (x2)
De son doigt il danse (x2)
De son doigt doigt doigt (x2)
Ainsi danse Jean Petit

Jean Petit qui danse (x2)
De sa main il danse (x2)
De sa main main main
De son doigt doigt doigt
Ainsi danse Jean Petit

Jean Petit qui danse (x2)
De son bras il danse (x2)
De son bras bras bras
De sa main main main
De son doigt doigt doigt
Ainsi danse Jean Petit

… et ainsi de suite (jambe, pied, hanche, tête…)